

关键元器件承认规格书

Critical Component Spec. for Approval

物料名称/Name: PAR20-25度透镜

型号规格/Model: HK-51@16-25-3030-22-1g-1

物料编号/Parts No. : _____

供应商/Supplier: 成都恒坤光电科技有限公司

供应商料号/Code: 1.01.4311

新品承认 版本号: _____ 样品编号: _____

变更再承认 版本号: _____ 样品编号: _____

成都恒坤光电科技有限公司				
制作 R&D	审核 Checked	检验 QC	批准 Approved	
邓秋菊	丁亦孟	李庆峰	方平忠	

以上的承认、审核、检验、批准由贵公司的各负责人签字。同样以下的承认、审核、检验批准等由我公司负责人签字。

				公司盖章 Company stamp
承认 R&D	审核 Checked	检验 QC	批准 Approved	

此元器件承认书须由供应商填写并随样品一起送交宇中高虹做承认

The component specification should be issued by supplier together with sample to send to YuzhongGaohong for approval.

备注 Remark	
--------------	--

一、产品图片

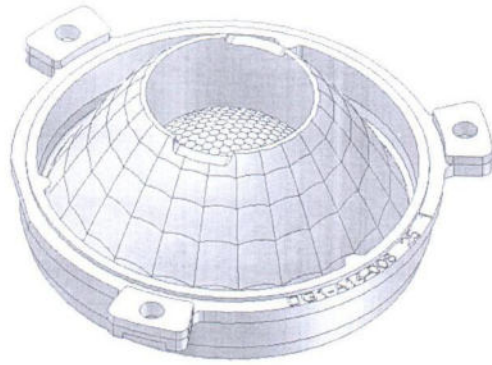
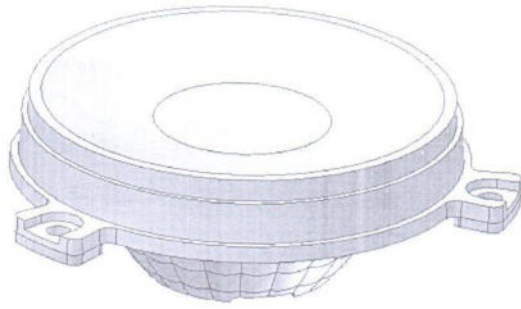

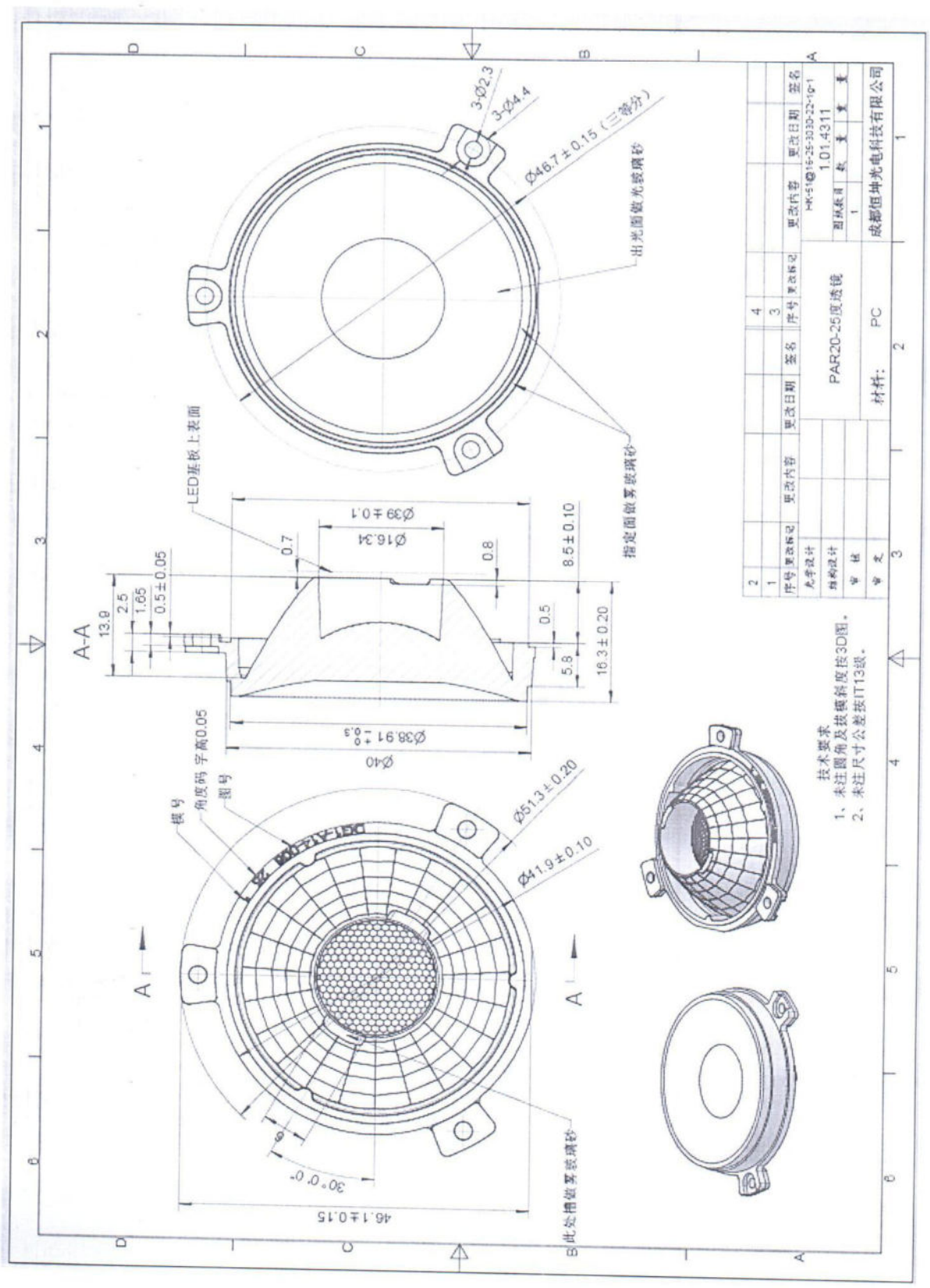

样品测试报告

厂商：成都恒坤光电科技有限公司

产品名称：PAR20-25度透镜

送样数：10PCS

产品编码：HK-51@16-25-3030-22-1g-1

项目	标准值	测试工具	厂商测试结果				厂家判定	
			#1	#2	#3	#4		
1. 外观质量	见附件《外观检验标准》	E	无毛边 无污染	无毛边 无污染	无毛边 无污染	无毛边 无污染	OK	
2. 尺寸	NO	设计尺寸 (单位:mm)	—	—	—	—	—	
	直径	41.9±0.10	V	41.85	41.85	41.85	41.85	OK
	高度	16.3±0.20	V	16.32	16.35	16.32	16.35	OK
	螺丝孔台 阶厚度	2.5±0.07	V	2.57	2.57	2.57	2.57	OK
	安装直径 1	40±0.28	V	40.27	40.24	40.25	40.26	OK
	安装直径 2	38.91+0~-0.3	V	38.64	38.7	38.65	38.71	OK
	螺丝孔	2.3±0.07	V	2.29	2.32	2.29	2.32	OK
	侧厚	5.8±0.1	V	5.83	5.81	5.82	5.81	OK
3. 材质	PC		颜色:	透明		OK		
4. 配光曲线	见附件							
5. 光学 指标	角度	22° ~28°		26.6°	26.4°	27°	26.7°	OK
	K值	>2.9		2.9	2.91	3	2.96	OK
	透过率	>88%		88.50%	88.00%	89.20%	90.50%	OK
	光斑	见签字封样的样品						
综合判定	合格							
工具编号： V-游标卡尺 2D-二次元 H-高度规 M-工具显微镜 P-棒针 T-厚薄规 R-半径规 E-目测 注意事项： 1、透镜装配过程中请带洁净手套操作，以防止透镜表面被污染。 2、拿取透镜时尽量避免接触全反射面。 3、透镜表面有污染，只能用柔软棉布蘸分析纯中性溶剂轻轻擦拭，禁止用工业溶剂擦拭。								

成都恒坤光电科技有限公司

产品型号	HK-51@16-25-3030-22-1g-1	产品名称	PAR20-25度透镜			
产品材料	PC	物料编码	1.01.4311			
包装方式示意图						
产品装箱	待定	个/盒	待定	盒/箱		
	待定	个/箱				
包装材料	NO.	料品编码	料品名称	规格	单箱用量	单位
	1	2.07.0001	吸塑盒	30cm*30cm	待定	个
	2	2.08.0001	PE膜	30cm*30cm	待定	块
	3	2.06.0005	箱内标签纸	62cm*42cm	待定	张
	4	2.06.0005	箱体标签纸	62cm*70cm	待定	张
	5	2.06.0003	大隔板	36cm*46.8cm	待定	个
	6	2.06.0001	大纸箱	36cm*46.8cm*42.8cm	待定	个
	7					
备注	零散包装不受此规范限制					

关键元器件承认规格书

Critical Component Spec. for Approval

物料名称/Name: PAR20-40度透镜

型号规格/Model: HK-51@16-40-3030-22-1g-1

物料编号/Parts No.: _____

供应商/Supplier: 成都恒坤光电科技有限公司

供应商料号/Code: 1.01.4312

新品承认 版本号: _____ 样品编号: _____

变更再承认 版本号: _____ 样品编号: _____

成都恒坤光电科技有限公司				
制作 R&D	审核 Checked	检验 QC	批准 Approved	
邓秋菊	陈益	李应峰	刘光	

以上的承认、审核、检验、批准由贵公司的各负责人签字。同样以下的承认、审核、检验批准等由我公司负责人签字。

				公司盖章 Company stamp
承认 R&D	审核 Checked	检验 QC	批准 Approved	

此元器件承认书须由供应商填写并随样品一起送交宇中高虹做承认

The component specification should be issued by supplier together with sample to send to YuzhongGaohong for approval.

备注 Remark	
--------------	--

一、产品图片

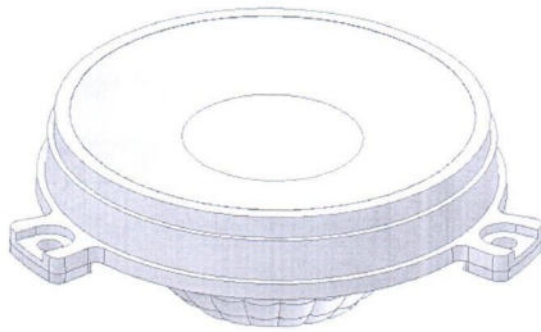

新

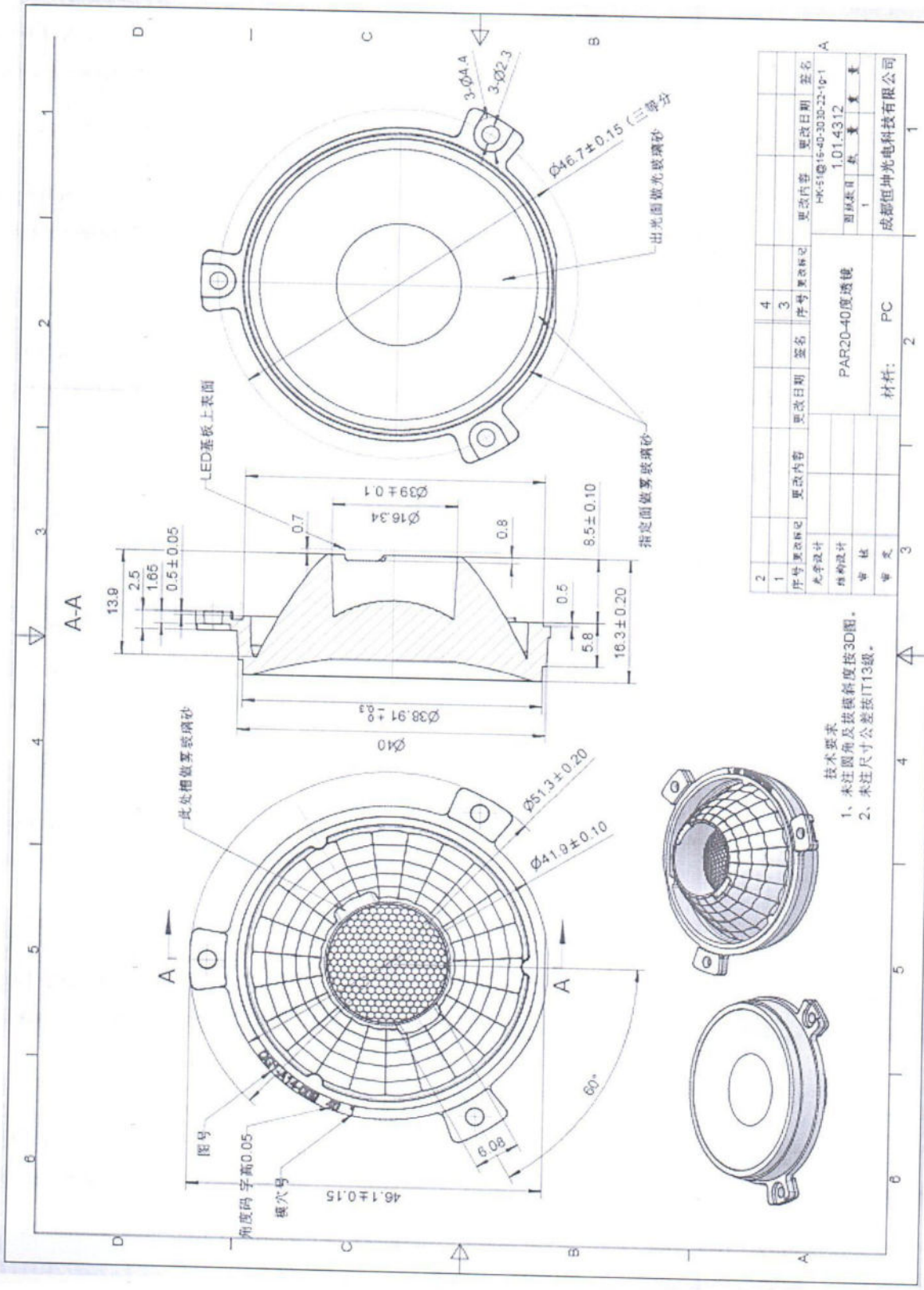

序号	更改内容	更改日期	签名	序号	更改内容	更改日期	签名
1	光学设计			4			
2	结构设计			3			
3	审核			2			
4	变更			1			

更改内容: PAR20-40度透镜
更改日期: 1.01.43.12
更改日期: 1.01.43.12
更改日期: 1.01.43.12
更改日期: 1.01.43.12

材料: PC

成都恒坤光电科技有限公司

技术要求
1、未注圆角及拔模斜度按3D图。
2、未注尺寸公差按IT13级。

成都恒坤光电科技有限公司

样品测试报告

厂商：成都恒坤光电科技有限公司 产品名称：PAR20-40度透镜

送样数：10PCS

产品编码：HK-51@16-40-3030-22-1g-1

项目	标准值	测试工具	厂商测试结果				厂家判定	
			#1	#2	#3	#4		
1. 外观质量	见附件《外观检验标准》	E	无毛边 无污染	无毛边 无污染	无毛边 无污染	无毛边 无污染	OK	
2. 尺寸	NO	设计尺寸 (单位:mm)	——	——	——	——	——	
	直径	41.9±0.1	V	41.89	41.92	41.88	41.9	OK
	高度	16.3±0.20	V	16.34	16.33	16.35	16.35	OK
	螺丝孔台 阶厚度	2.5±0.07	V	2.54	2.57	2.56	2.57	OK
	安装直径 1	40±0.20	V	40.03	40.02	40.02	40.02	OK
	安装直径 2	38.91+0 ⁻ 0.3	V	38.67	38.7	38.67	38.7	OK
	螺丝孔	2.3±0.07	V	2.3	2.26	2.3	2.26	OK
	侧厚	5.8±0.1	V	5.85	5.83	5.85	5.83	OK
3. 材质	PC		颜色:	透明		OK		
4. 配光曲线	见附件							
5. 光学 指标	角度	33° ~41°		36.2°	33.9°	34.6°	35.5°	OK
	K值	>1.9		2.04	2.02	1.98	2.04	OK
	透过率	>88%		90.00%	90.09%	91.70%	88.50%	OK
	光斑	见签字封样的样品						
综合判定	合格							
工具编号： V-游标卡尺 2D-二次元 H-高度规 M-工具显微镜 P-棒针 T-厚薄规 R-半径规 E-目测 注意事项： 1、透镜装配过程中请带洁净手套操作，以防止透镜表面被污染。 2、拿取透镜时尽量避免接触全反射面。 3、透镜表面有污染，只能用柔软棉布蘸分析纯中性溶剂轻轻擦拭，禁止用工业溶剂擦拭。								

成都恒坤光电科技有限公司

产品型号	HK-51@16-40-3030-22-1g-1	产品名称	PAR20-40度透镜
产品材料	PC	物料编码	1.01.4312

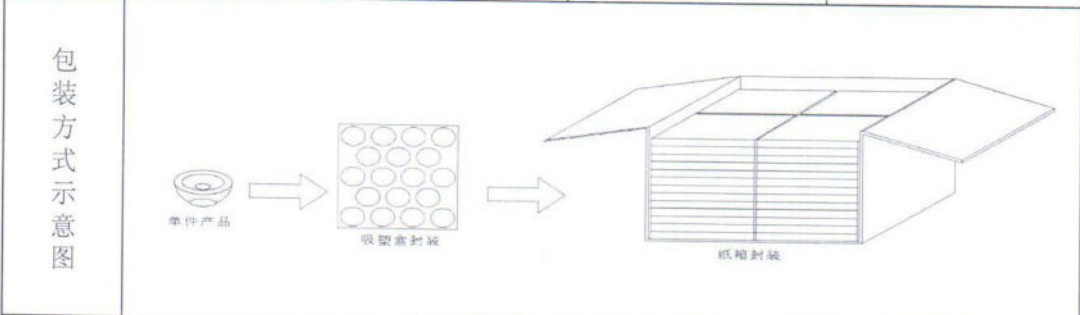

产品装箱	待定	个/盒	待定	盒/箱	
	待定	个/箱			

NO.	料品编码	料品名称	规格	单箱用量	单位
1	2.07.0001	吸塑盒	30cm*30cm	待定	个
2	2.08.0001	PE膜	30cm*30cm	待定	块
3	2.06.0005	箱内标签纸	62cm*42cm	待定	张
4	2.06.0005	箱体标签纸	62cm*70cm	待定	张
5	2.06.0003	大隔板	36cm*46.8cm	待定	个
6	2.06.0001	大纸箱	36cm*46.8cm*42.8cm	待定	个
7					

备注	零散包装不受此规范限制
----	-------------